

# PREMIS D'ARQUITECTURA DE MALLORCA 2004-06

HABITAGE  
UNIFAMILIAR

24, 25, 26, 27, 28, 29  
30, 31, 32, 33  
34, 35, 36, 37  
38, 39  
40, 41  
42, 43  
44, 45  
46, 47  
48, 49  
50, 51  
52, 53  
54, 55  
56, 57  
58, 59  
60, 61

Francisco Cifuentes  
Vicent Mulet Aguiló  
Óscar Canalis Hernández  
Ripoll + Tizón arquitectos  
Ripoll + Tizón arquitectos  
Miquel A. Serra Mir  
Joan Riusech Sánchez  
Francisco Planas, Guillem Quetglas  
M. Lucena, A. Mayol, A. Pérez-Villegas  
Miguel Florit-Pastor  
CMV arquitectos asociados  
Luis M. Galmés, Montserrat Ruiz  
Joan Riera  
Pep Martínez, David Domínguez  
Miquel Pomar, Pere Soler

BUNYOLA  
GALILEA  
CAMPOS  
ES PUNTIRO  
SON FUSTER  
PERE QUART  
CASA SA DRASSANA  
INCA  
SON SERRA DE MARINA  
LLENAIRE  
CASA ZAMORA  
PETRA  
EL MOLINAR  
ES VELAR  
CAMPANET

64, 65, 66, 67, 68, 69  
70, 71, 72, 73  
74, 75, 76, 77  
78, 79  
80, 81  
82, 83  
84, 85  
86, 87  
88, 89  
90, 91  
92, 93  
94, 95

García-Garcías-Velasco-Golomb-Hevia  
Alfons Romero Amengual  
Toni Forteza Forteza  
Joan Riusech Sánchez  
Sebastián Escanellas Genovard  
Jaime Sicília Fernández-Shaw  
Ángel Sánchez-Cantalejo, Vicente Tomás  
Ángel Sánchez-Cantalejo, Vicente Tomás  
Lucena-Mayol-Pérez-Villegas-Riera  
Antoni Barceló, Bàrbara Balanzó  
Antoni Castell, Christian Pons  
M<sup>a</sup> J. Duch Navarro, F. Pizà Alabern

38 PISOS TUTELATS PER A GENT GRAN, PALMA  
6 HABITATGES I 12 LOCALS SON FERRIOL  
11 HABITATGES I APARCAMENTS  
EDIFICI IPA LA GOLA  
CASA ESCANELLAS  
56 HABITATGES DE PROTECCIÓ PÚBLICA, PALMA  
32 VIVENDES A ROTES VELLES  
36 VIVENDES A SON PUIG  
15 HABITATGES P.O. DEIÀ  
30 HABITATGES HPO, 4 LOCALS I 53 PLACES D'APARCAMENT  
EDIFICI D'HABITATGES I SOTERRANI AMB PISCINA ENTRE MITGERES  
VPO CARRERS CARACAS-FE

HABITAGE  
PLURIFAMILIAR

98, 99, 100, 101, 102, 103  
104, 105, 106, 107  
108, 109, 110, 111  
112, 113, 114, 115  
116, 117, 118, 119  
120, 121, 122, 123  
124, 125  
126, 127  
128, 129  
130, 131  
132, 133  
134, 135

Icari de Basterrechea Meunier  
Jaime Sicília Fernández-Shaw  
Joan Riera, Miquel Àngel Lacomba  
M<sup>a</sup> J. Duch Navarro, F. Pizà Alabern  
Marcos Alabern, Vicenç Mulet  
Javier García-Solera Vera  
Miguel Florit Pastor  
Carlos Serra Rey  
Guillem Quetglas Busquets  
M<sup>a</sup> J. Duch Navarro, F. Pizà Alabern  
Francesc X. Hauf, Margalida Simó  
Francisco Jorquera

CASAL DE BARRI DE S'HOSTALOT  
EDIFICI D'OFICINES ESTEL INGENIERIA, PALMA  
COL·LEGI PÚBLIC CEIP CA'S CAPISCOL, PALMA  
AMPLIACIÓ ESCOLA D'EDUCACIÓ INFANTIL SON FERRIOL  
CENTRE SERVEIS SOCIALS PONENT, ES JONQUET  
INSTITUT BALEAR DE LA INFERTILITAT  
ESCOLA D'EDUCACIÓ INFANTIL I PRIMÀRIA ARIANY  
CLUB NÀUTIC  
IES LA RIBERA  
AMPLIACIÓ ESCOLA D'EDUCACIÓ INFANTIL ES CREMAT  
REFORMA I AMPLIACIÓ DE L'IES SA POBLA  
ORDENACIÓ I EQUIPAMENTS A LA BASE MILITAR DE GÈNOVA

EDIFICIS PÚBLICS  
O COL·LECTIUS

138, 139, 140, 141  
142, 143

Emili Sagristà, Margalida Simó  
Biel Palou, Llorenç Seguí

PAVIMENTACIÓ I RESTAURACIÓ DEL CEMENTERI MUNICIPAL DE SA POBLA  
ORDENACIÓ DEL PARC NATURAL L'ALBUFERA

ESPAIS EXTERIORS  
I PROJECTES URBANS

146, 147, 148, 149, 150, 151  
152, 153, 154, 155,  
156, 157, 158, 159  
160, 161  
162, 163  
164, 165  
166, 167  
168, 169

José Rafael Moneo Vallés  
TEd'A: Jaume Mayol, Raimon Farré  
M<sup>a</sup> J. Duch Navarro, F. Pizà Alabern  
Gabriel Palmer  
Jaime Sicília Fernández-Shaw  
Joan Soler Rabassa  
Carlos García-Delgado Segué  
M<sup>a</sup> J. Duch Navarro, F. Pizà Alabern

REFORMA I REHABILITACIÓ DE LA FINCA SON FORTESA PER A CAMPER  
CA'N TOMEU I NA LINA  
REFORMA PLANTA PORXOS  
ES GENERADOR  
HABITATGES A CA'N ARMENGOL  
CASAL DE BARRI DE SA GARRIGA  
REFORMA D'EDIFICI DE GENERAL RIERA  
REFORMA DE L'HOSPITAL DE JOAN MARCH

ACTUACIONS A  
EDIFICIS EXISTENTS

172, 173, 174, 175, 176, 177

Pol & Verger arquitectes

REFORMA DEL RESTAURANT DEL REIAL CLUB NÀUTIC

US TURÍSTIC I OFERTA  
COMPLEMENTÀRIA

180, 181, 182, 183, 184, 185  
186, 187, 188, 189  
190, 191  
192, 193  
194, 195  
196, 197  
198, 199  
200, 201  
202, 203  
204, 205

Jesús García Herrero  
Ángel Sánchez-Cantalejo, Vicente Tomas  
Miquel Guitart Vilches  
Miguel Florit Pastor  
CMV arquitectos asociados  
CMV arquitectos asociados  
Andreu Bover, Marta Mitjans  
A4sc: G. Colomb, A. Hevia  
Ester Morro  
Emili Sagristà, Margalida Simó

REFORMA DE LA SEU DEL COAIB EN CA LA TORRE  
OFICINA DE RECAPTACIÓ  
ENOTECA GASTROTECA DIVINO  
REFORMA INTERIOR DE VIVENDA EN EDIFICI PLURIFAMILIAR  
REFORMA D'ESTUDI D'ARQUITECTURA  
REFORMA DE LA SEU DE LA SOCIETAT PALAU DE CONGRESOS  
REFORMA D'HABITATGE  
SUPORT MUSEOGRÀFIC A LA TORRE DE L'HOMENATGE  
REHABILITACIÓ DE VIVENDA AL CARRER BRONDO  
REFORMA D'UN HABITATGE I UN JARDÍ

INTERIORISME  
I DISSENY



## **Es Velar**

Arquitectes **Pep Martínez Llabres, David Domínguez Rueda** Col·laborador **Guillermo Rubí Llaneras**  
Paisatgisme **Bet Figueras i Ponsa** Arquitecte Tècnic **Jaime J. Martínez Juan** Emplaçament **Parcel·la 462, Polígon 9 –Muro**  
Constructor **Jesus Barbera García** Data Projecte **2003** Data Final d'Obra **2006**

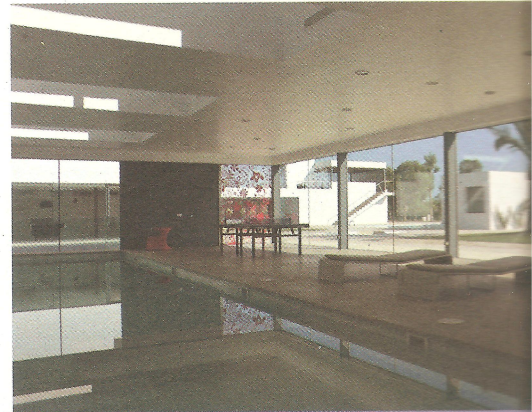



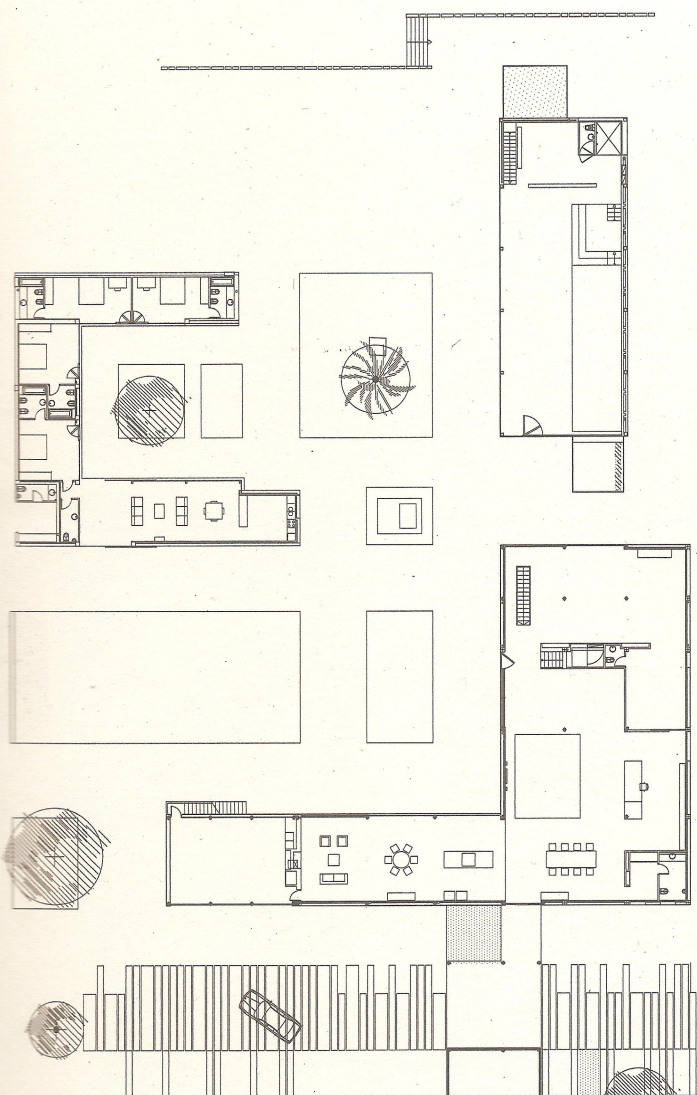

L'encàrrec ens demanava la transformació d'un habitatge existent i els seus annexos en un altre conceptualment oposat. No obstant, raons de caire normatiu feien indispensable el manteniment de la major part dels volums inicials.

Un habitatge principal, una piscina climatitzada amb gimnàs, un taller de pintura amb una zona d'exposicions i unes dependències per a convidats conformen el programa funcional del projecte.

La pesantor dels murs de l'habitatge, la seva foscor interior i la individualitat de les edificacions annexes havien de ser substituïdes per la transparència, la lluminositat i la serenor d'un conjunt interrelacionat entre si mitjançant una gran zona dominant d'ús comú.

Un ventall de noves possibilitats s'obrien, potser, a causa d'una violació prèvia de l'entorn natural existent, que ara flueix de dins a fora i de fora a dins de l'habitatge. Així, la llum i l'espai penetren contestataris a les prohibicions anteriorment sofertes.

